

PŮDORYS AŠ
MĚŘÍTKO 1 : 25

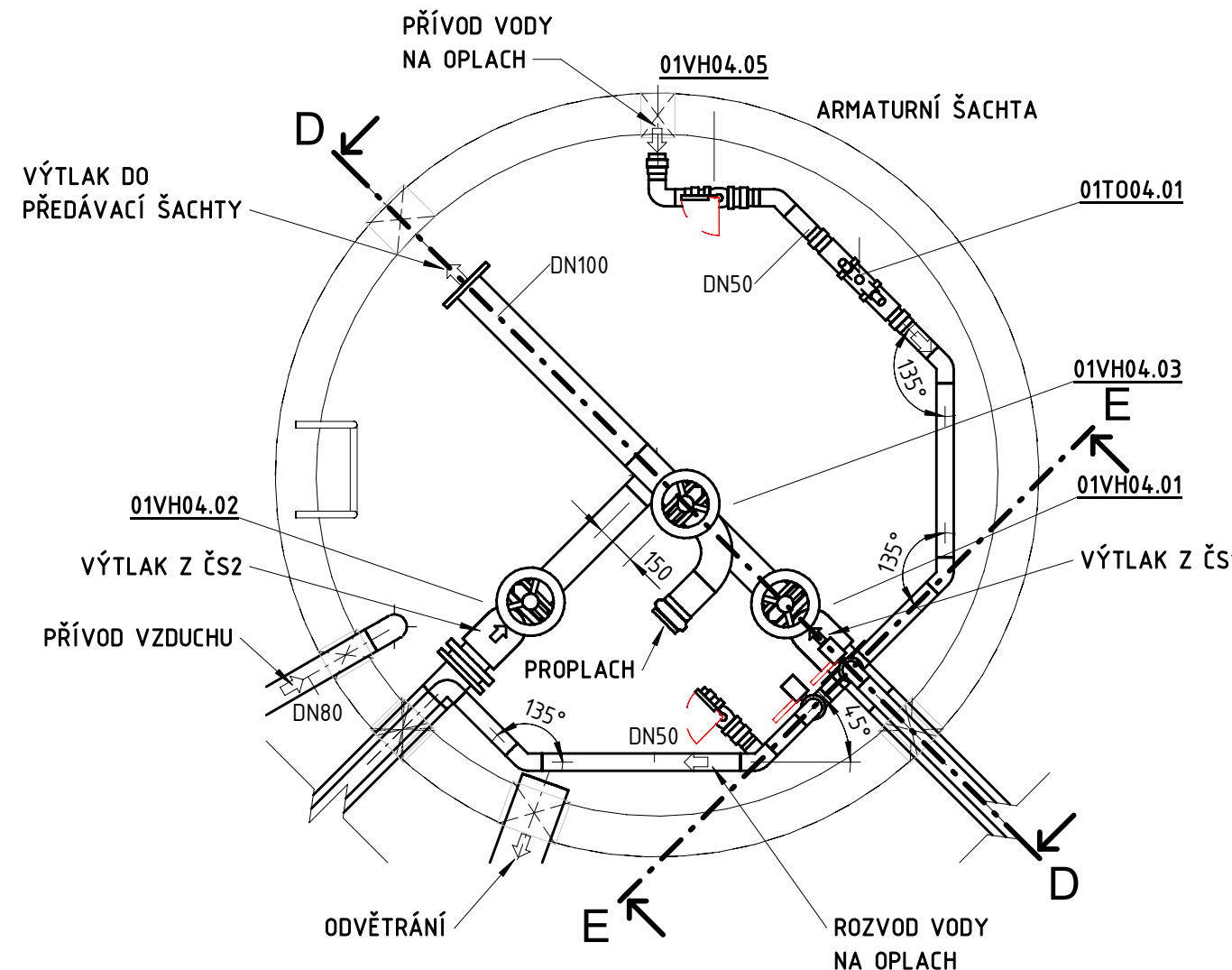

ŘEZ D-C
MĚŘÍTKO 1 : 25

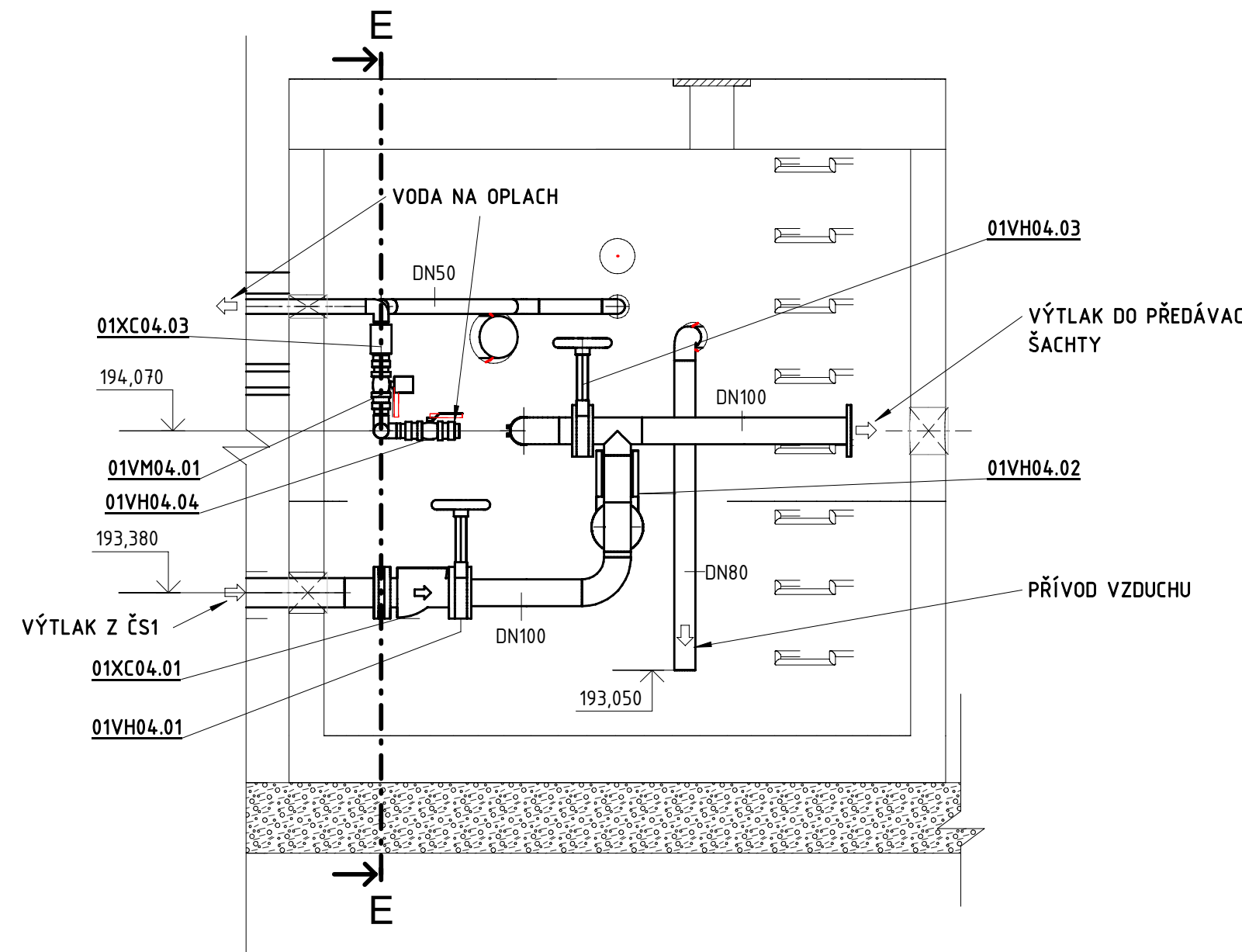

ŘEZ E-E
MĚŘÍTKO 1 : 25

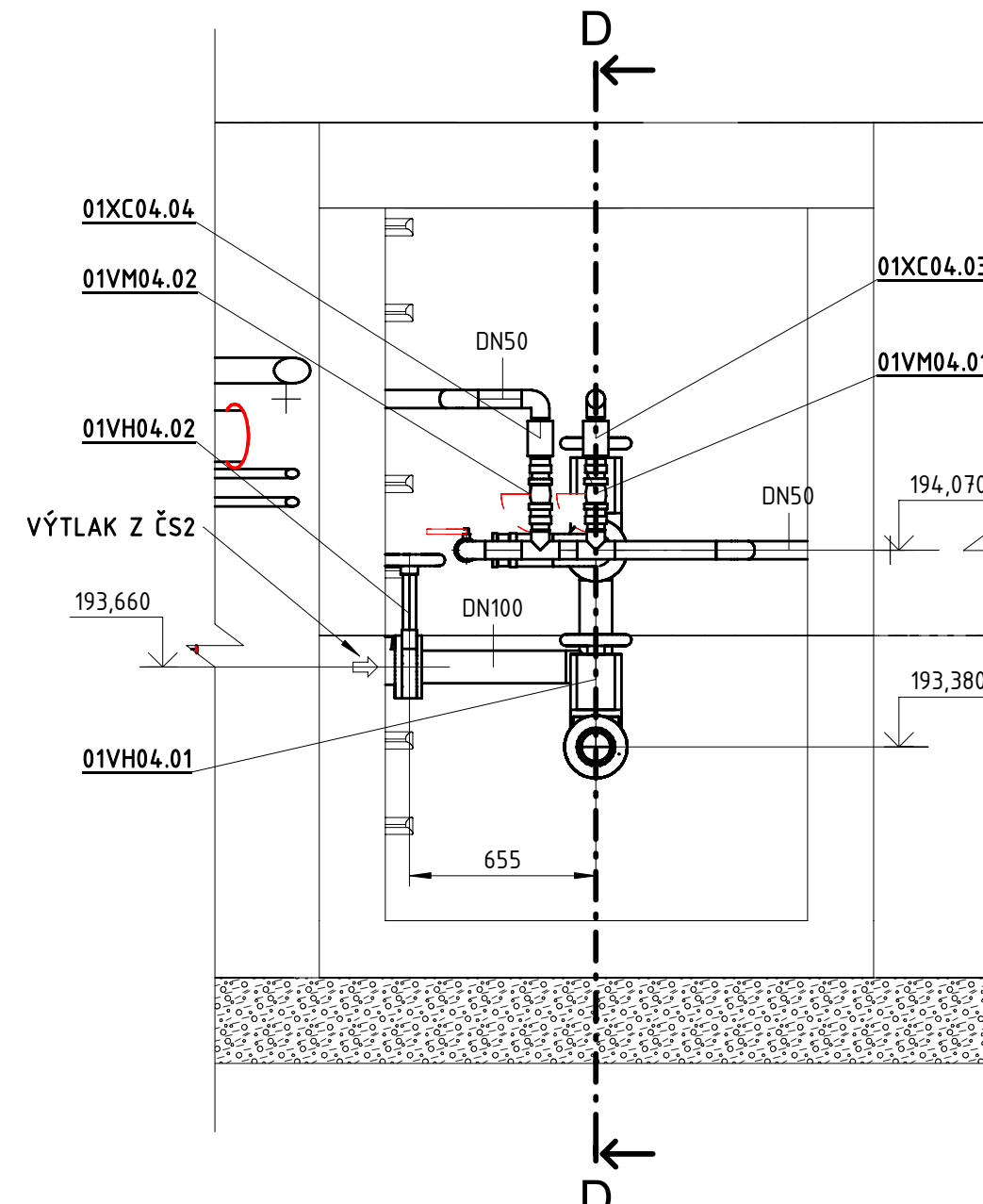

PŮDORYS Š2
MĚŘÍTKO 1 : 25

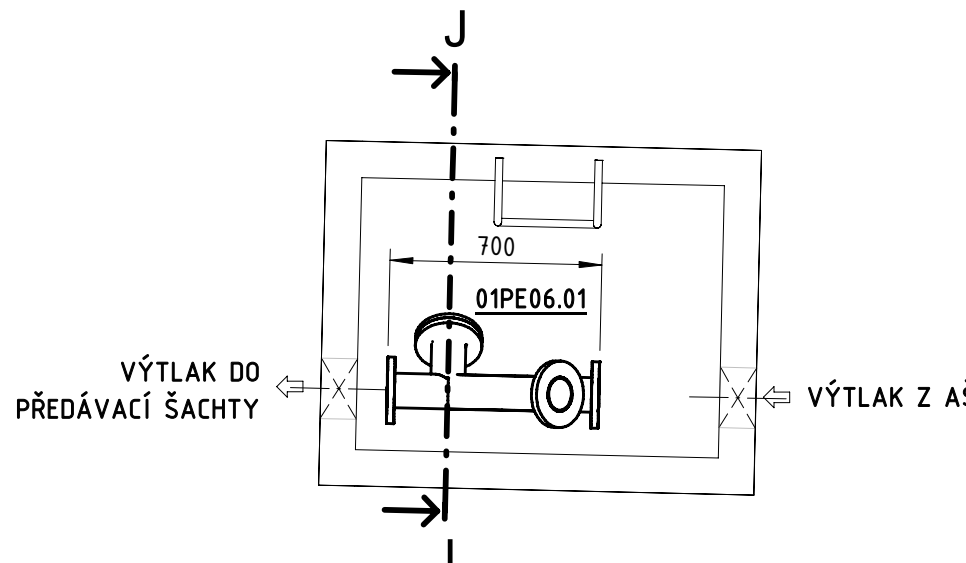

PŮDORYS ŠE
MĚŘÍTKO 1 : 25

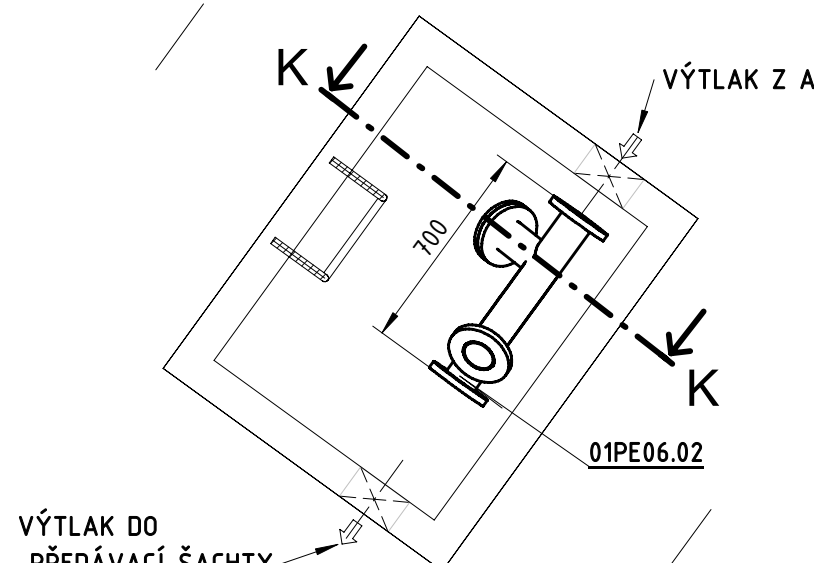

ŘEZ J-J
MĚŘÍTKO 1 : 2

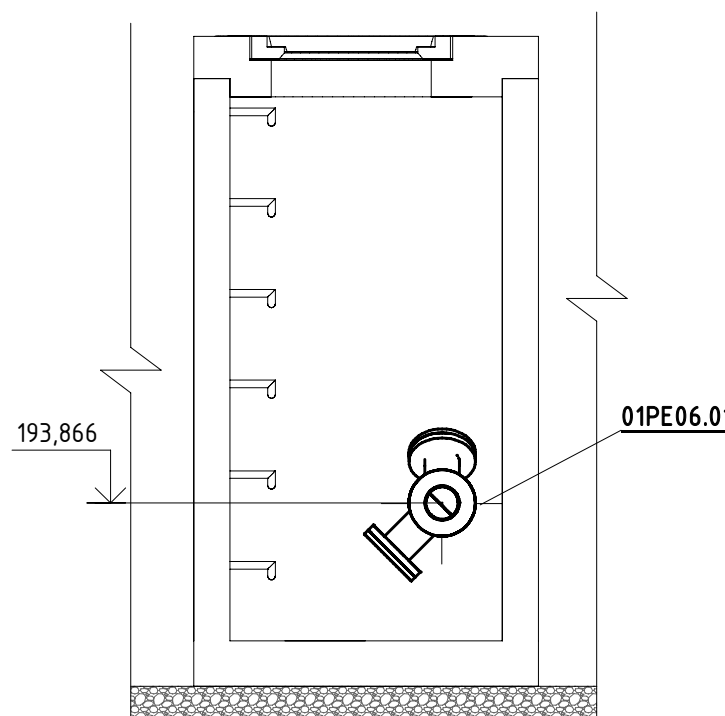

ŘEZ K-K
MĚŘÍTKO 1 : 25

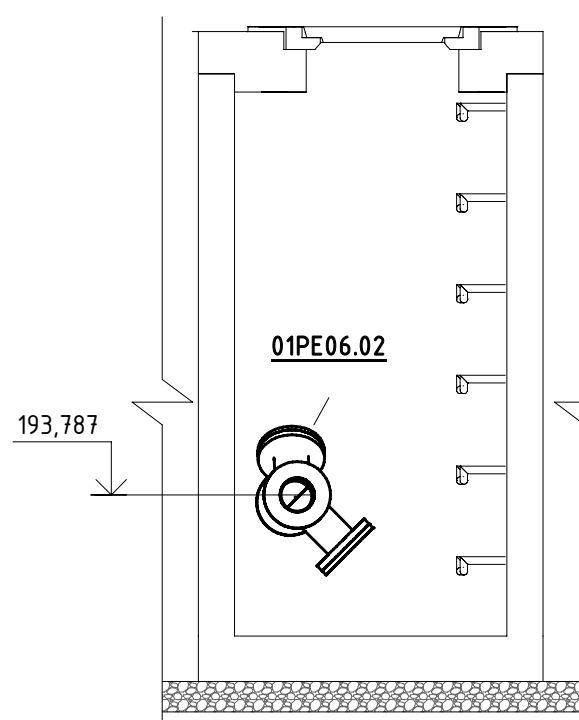

Spolufinancováno
Evropskou unií

Projekt „Studie pro vybrané úseky železniční trati Praha - letiště Václava Havla“
je spolufinancovaný EU z programu Nástroj pro propojení Evropy (CEF)

Za tuto publikaci odpovídá pouze její autor. Evropská unie nenesie odpovědnost za jakékoli využití informací v ní obsažených.

Paré:

Razítko oprávněné osoby:

| | | | |
|---------|---------|----------|----------------|
| Podpis: | | | Datum: |
| Revize: | Datum: | Popis: | Kontroloval: |
| P01 | 02/2026 | Čistopis | Ing. D. Kubová |
| | | | |
| | | | |
| | | | |

| | | |
|------------------------------|---|--|
| Stavebník / investor: | Správa železnic, státní organizace |  SPRÁVA ŽELEZNIC |
| Adresa: | Dlážděná 1003/7, 110 00 Praha 1 | |
| Zástupce investora: | Stavební správa západ | |
| Adresa: | Ke Štvanici 656/3, 186 00 Praha 8-Karlín | |

| | | |
|--|--|---|
| Zhotovitel dila: Address: Kontakt: | SUDOP PRAHA a.s. Orlanská 2643/1a, 130 00 Praha 3 - Žižkov T: +420 267 094 111 E: praha@sudop.cz |  |
| Zhotovitel části / objektu: Address: Kontakt: | Sterplan a.s Pod Dráhou 4, 170 00 Prague 7, Czech Republic E: www.sterplan.cz |  |
| Hlavní projektant (HPP): | Ing. arch. David Sabata | Specialista: Ing. Kubová Ph.D. |

| | | | | | |
|----------------------------|---|---|-----------------|---------------------------|------------|
| Název stavby / akce: | | Modernizace a dostavba ŽST Praha Masarykovo nádraží | | Označení (S-kód): | S631500649 |
| Název části: | Přístupní ulice | Označení části: | D.2.1.6 | Zakázka: | 24-105.230 |
| Název objektu/dílní části: | ŽST Praha Masarykovo nádraží, spílková stávková přípoja | Číslo objektu / komplexu: | SO 11 - 31 - 06 | | |
| Název přílohy: | PODORYS A REZ A5, S2, S3 | Číslo přílohy: | 2.203 | | |
| Název dílní části přílohy: | | | | | |
| Ordinující projektant: | Zpracovatel přílohy: | Měřítko: | 1:25 | Stupeň dokumentace: | |
| Ing. Dagmar Kubová | Ing. Roman Ther | Formáty: | 8 x A4 | PDP5 | |
| Číslo přílohy: | Katapultní vedení: | TUJOU: | | Smluvní datum zpracování: | 30.11.2027 |
| 001 | viz technická část | 1501 | | | |
| Předmět | Stavba dokumentace | Číslo | 1501 | Poslední | Revize |

[illegible]